

**VERIFICA MATRICOLE
e
STAMPA CERTIFICATO INTEGRATIVO DI GARANZIA**

Con riferimento alle disposizioni GSE sul riciclo e recupero dei pannelli fotovoltaici a fine vita, Consorzio Remedia ha reso disponibile un'applicazione che consente al soggetto responsabile di un impianto che ha avuto accesso alla tariffa incentivante per il IV o V Conto Energia, di verificare la presenza dei numeri di matricola del proprio impianto nel database dei Produttori aderenti a Remedia.

L'applicazione è disponibile su www.consorzioremedia.it nella [sezione dedicata al fotovoltaico](#).

A fine operazione il sistema invierà l'esito della verifica all'indirizzo mail inserito nella pratica.
In caso di richiesta di smaltimento, sarà necessario inoltrare la suddetta mail con i relativi allegati a:
segreteria.soci@consorzioremedia.it

1 Preparazione elenco matricole da verificare

I numeri di matricola da verificare devono essere inseriti in un foglio excel, scrivendo nella prima colonna il codice modello e nella seconda colonna il numero matricola.

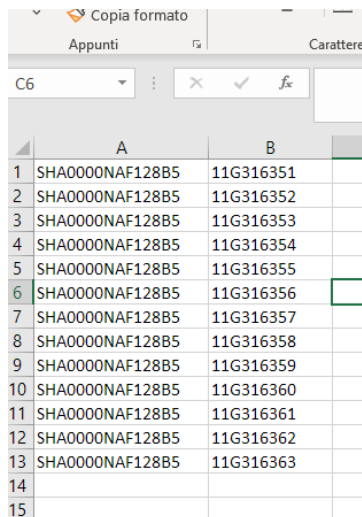

	A	B
1	SHA000NAF128B5	11G316351
2	SHA000NAF128B5	11G316352
3	SHA000NAF128B5	11G316353
4	SHA000NAF128B5	11G316354
5	SHA000NAF128B5	11G316355
6	SHA000NAF128B5	11G316356
7	SHA000NAF128B5	11G316357
8	SHA000NAF128B5	11G316358
9	SHA000NAF128B5	11G316359
10	SHA000NAF128B5	11G316360
11	SHA000NAF128B5	11G316361
12	SHA000NAF128B5	11G316362
13	SHA000NAF128B5	11G316363
14		
15		

Dal foglio excel dovete generare un file in formato .csv utilizzando il “Salva con Nome” in questo modo:

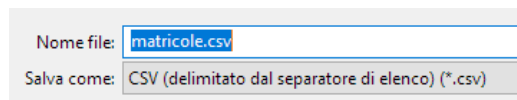

Nome file:

Salva come:

Per verificare il corretto formato del file, è possibile visualizzarlo con “WordPad” o “Blocco note”.

Da “Esplora Risorse” posizionarsi con il mouse sul file, click tasto destro e selezionare Apri con>Blocco note.

Se corretto, il file si presenterà come segue:

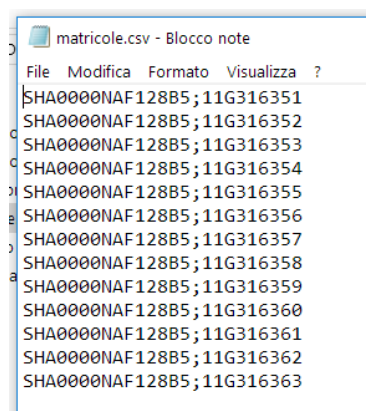

```
matricole.csv - Blocco note
File Modifica Formato Visualizza ?
SHA000NAF128B5;11G316351
SHA000NAF128B5;11G316352
SHA000NAF128B5;11G316353
SHA000NAF128B5;11G316354
SHA000NAF128B5;11G316355
SHA000NAF128B5;11G316356
SHA000NAF128B5;11G316357
SHA000NAF128B5;11G316358
SHA000NAF128B5;11G316359
SHA000NAF128B5;11G316360
SHA000NAF128B5;11G316361
SHA000NAF128B5;11G316362
SHA000NAF128B5;11G316363
```

2 Iscrizione al portale e identificazione

Per eseguire la verifica ci si deve collegare al link

<https://portal4.consorzioremedia.it/Consorzio/WebClient/mgt/register.aspx>

e richiedere le credenziali di accesso al sistema, inserendo i dati richiesti.

La password che scegliete per la vostra utenza deve contenere una maiuscola, una minuscola, un numero ed essere lunga almeno 8 caratteri.

Click su "Registrati"

Riceverete una mail, all'indirizzo precedentemente inserito, contenente il nome utente e la password da inserire per accedere al sistema di verifica.

Se avete già nome utente e password il link è <https://portal4.consorzioremedia.it>

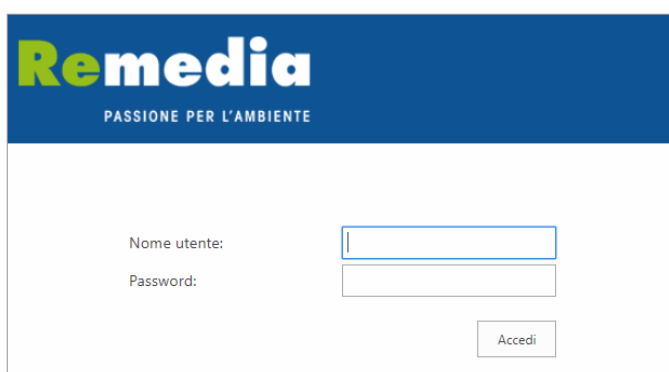

© 2014 Microsoft Corporation. Tutti i diritti riservati.

3 Inserimento richiesta

Il sistema consente di creare una richiesta per verificare la presenza di specifiche matricole fra quelle garantite da Consorzio Remedia. E' necessario inserire una serie di informazioni che verranno utilizzate per la produzione del certificato nel caso in cui la verifica risultasse positiva.

Nuova - Scheda richiesta fotovoltaico

Request Photovoltaics Lines

HOME AZIONI GESTIONE

Chiudi Visualizza Modifica Nuovo Importa Seriali Check Seriali Invia Esito Certificati

Gestione Elabora Pagina

Scheda richiesta fotovoltaico

Richieste Fotovoltaico Testata

Nr. Richiesta

Ragione sociale Richiedente

Nome

Cognome

CF/P.IVA

E-mail

Numero Pratica GSE

Data Entrata In Esercizio

IV OR V Conto Energia

Città Impianto

Indirizzo Impianto

Cod. Provincia Impianto

CAP Impianto

Coordinate Latitudine Impia...

Coordinate Longitudine Impi...

Fabbricante dei pannelli

Data Richiesta

Ora Richiesta

Origine Richiesta

Stato Richiesta

ID Utente

Request Photovoltaics Lines

Line No	Nr. Matricola	Modello	Peso in Kg	Quantità Totale Moduli	Peso Totale Moduli	Nr. Elabr
---------	---------------	---------	------------	------------------------	--------------------	-----------

Per ottenere le **coordinate geografiche** leggere il suggerimento nella pagina successiva.

Per l'inserimento del **Fabbricante dei Pannelli** click sulla casella alla destra del campo con "...".

Dalla lista che apparirà selezionate il fabbricante dei pannelli del quale volete verificare le matricole. Se il fabbricante desiderato non è presente nella lista, significa che nel database Remedia non esistono matricole di quel fabbricante ed è quindi inutile proseguire. Per scorrere la lista usate le frecce in basso a destra.

Nuova - Scheda richiesta fotovoltaico - 2019WB-0000073

Request Photovoltaics Lines

HOME AZIONI GESTIONE

Visualizza Modifica Importa Seriali Check Seriali Invia Esito Certificati

Chiedi Nuovo Gestione Elaborazione Pagina

2019WB-0000073

Richieste Fotovoltaico Testata

Nr. Richiesta	2019WB-0000073	Cod. Provincia Impianto	MI
Ragione sociale Richiedente	Consorzio Fotovoltaico	CAP Impianto	20154
Nome	Maurizio	Coordinate Latitudine Impianto	45°29'12.7"N
Cognome	M	Coordinate Longitudine Impianto	9°10'25.6"E
CF/P.IVA	05053900964	Fabbricante dei pannelli	Sharp
E-mail	mauriziommm@gmail.com	Data Richiesta	26/07/2019
Numero Pratica GSE	12345678	Ora Richiesta	10:14:25
Data Entrata in Esercizio	01/10/2012	Origine Richiesta	Web
IV OR V Conto Energia	IV Conto Energia	Stato Richiesta	Aperta
Città Impianto	Milano	ID Utente	REMEDI(A)FV00000260
Indirizzo Impianto	via Messina 38 Milano		

Request Photovoltaics Lines

Line No	Nr. Matricola	Modello	Peso In Kg	Quantità Totale Moduli	Peso Totale Moduli	Nr. Elaborazio...	Nr. Riga Processo	Fabbricante dei pa
0	...		0,00	0	0,00		0	

Lista Produttori

HOME

Note Collegamenti Apri in Excel

Mostra allegato Pagina

Nome Fabbricante

- SEP Solar Energy Parts
- Sharp
- Siliken
- SOLAR FABRIK
- SOLAR FRONTIER
- Solar Green Energy
- SolarBau Sued GmbH
- SOLARIA ENERGIA SRL
- Solaria Energia y Medio Ambiente SA
- SolarWorld
- SOLON
- Solsonica S.p.A.
- Solterra
- SOPRAY ENERGY CO. LTD
- Sovello

OK Annulla

3.1 Come Ottenere le coordinate Geografiche

Se non si hanno le coordinate geografiche del luogo di installazione dell'impianto, uno dei modi per ottenerle è quello di usare Google Maps.

1. Nella casella di ricerca si inserisce l'indirizzo dell'impianto;
2. si posiziona il puntatore sul punto indicato da Google Maps;
3. clic con il tasto destro del mouse sull'indicatore di posizione;
4. clic su Che cosa c'è qui.

Nella casella di ricerca appaiono le coordinate espresse in gradi decimali.

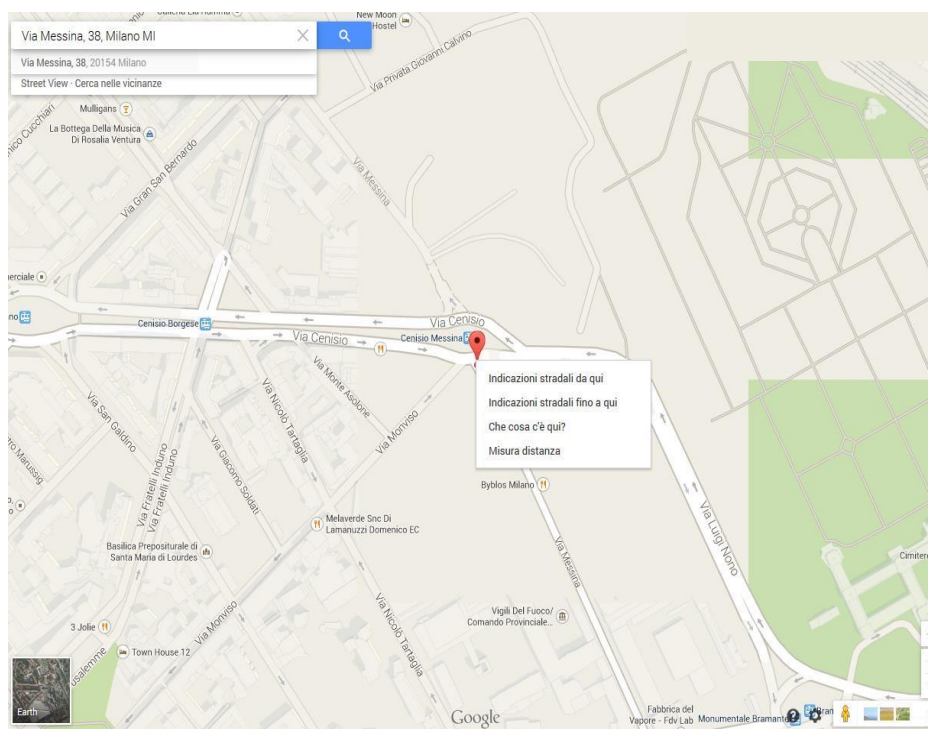

4 Caricamento matricole per verifica

Click sull'icona "Importa Seriali"

Nuova - Scheda richiesta fotovoltaico - 2019WB-0000074

Request Photovoltaics Lines

HOME AZIONI GESTIONE

Chiudi Visualizza Modifica Importa Seriali Check Seriali Invia Esito Certificati Precedente Successivo

2019WB-0000074

Richieste Fotovoltaico Testata

Nr. Richiesta: 2019WB-0000074
Ragione sociale Richiedente: Consorzio Fotovoltaico
Nome: Maurizio
Cod. Provincia Impianto: MI
CAP Impianto: 20121
Coordinate Latitudine Impia...: 45.487059
Coordinate Longitudine Impi...: 9.173705
Fabbricante dei pannelli: Sharp
Data Richiesta: 26/07/2019
Ora Richiesta: 14:20:24
Origine Richiesta: Web
Stato Richiesta: Aperta
ID Utente: REMEDIA\FV00000260

Request Photovoltaics Lines

Line No	Nr. Matricola	Modello	Peso in Kg	Quantità Totale Moduli	Peso Totale Moduli	Nr. Elab
0	...		0,00	0	0,00	...

Click all'estrema destra del campo posizionando il mouse su "..."

Modifica - Serial Import

Opzioni

Nome file

OK Annulla

Selezionare il file .CSV precedentemente preparato

Modifica - Serial Import

Opzioni

Nome file

Importa da file di testo

Scegli file Nessun file selezionato

OK Annulla

Click su OK.

L'elenco delle matricole caricate viene visualizzato nella parte bassa della richiesta. E' possibile scorrere l'elenco con le frecce in basso a destra.

Modifica - Scheda richiesta fotovoltaico - 2019WB-0000073

Request Photovoltaics Lines

HOME AZIONI GESTIONE

Visualizza Modifica Nuovo Importa Seriali Check Seriali Invia Esito Certificati Precedente Successivo

Gestione Elabora Pagina

Cognome M CoordinateLongitudine Impi... 9°10'25.6"E

CF/P.IVA 05053900964 Fabbricante dei pannelli Sharp

E-mail mauriziomm@gmail.com Data Richiesta 26/07/2019

Numero Pratica GSE 12345678 Ora Richiesta 10:14:25

Data Entrata In Esercizio 01/10/2012 Origine Richiesta Web

IV OR V Conto Energia IV Conto Energia Stato Richiesta Aperta

Città Impianto Milano ID Utente REMEDIA\FV00000260

Indirizzo Impianto via Messina 38 Milano

Request Photovoltaics Lines

Line No	Nr. Matricola	Modello	Peso in Kg	Quantità Totale Moduli	Peso Totale Moduli	Nr. Elab
10000	11G316351	SHA0000NAF128B5	0,00	0	0,00	
20000	11G316352	SHA0000NAF128B5	0,00	0	0,00	
30000	11G316353	SHA0000NAF128B5	0,00	0	0,00	
40000	11G316354	SHA0000NAF128B5	0,00	0	0,00	
50000	11G316355	SHA0000NAF128B5	0,00	0	0,00	
60000	11G316356	SHA0000NAF128B5	0,00	0	0,00	
70000	11G316357	SHA0000NAF128B5	0,00	0	0,00	
80000	11G316358	SHA0000NAF128B5	0,00	0	0,00	
90000	11G316359	SHA0000NAF128B5	0,00	0	0,00	
100000	11G316360	SHA0000NAF128B5	0,00	0	0,00	

Click sull'icona "check seriali".

Al termine dell'elaborazione appare un messaggio con l'esito della verifica.

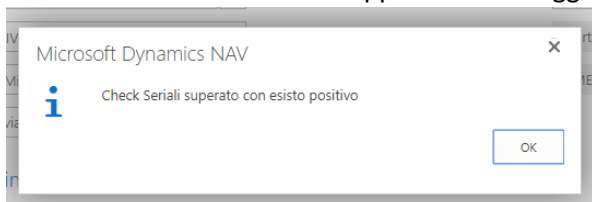

Oppure in caso di errore

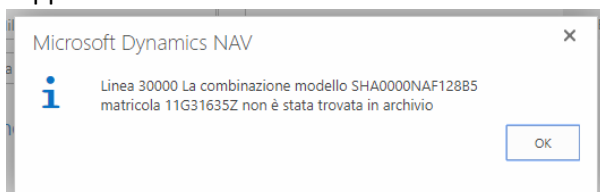

Se il modulo con il numero seriale presente nel file caricato non risultasse nel database Remedia, la riga è vuota.

Negli altri casi la colonna "stato" indica la condizione di quella matricola.

Il caso più comune è "Garantito", stato nel quale il numero seriale del modulo verrà inserito nel certificato emesse da Remedia.. Se apparissero altri valori contattate Remedia.

Request Photovoltaics Lines

Line No	Nr. Matricola	Modello	Peso in Kg	Quantità Totale Moduli	Peso Totale Moduli	Nr. Elaborazio...	Nr. Riga Processo	Fabbricante dei pannelli	Stato
10000	11G316351	SHA0000NAF128B5	18,00	0	0,00	13FV-0000...	6	Sharp	Garantito
20000	11G316352	SHA0000NAF128B5	18,00	0	0,00	13FV-0000...	7	Sharp	Garantito
30000	11G31635Z	SHA0000NAF128B5	0,00	0	0,00		0		
40000	11G316354	SHA0000NAF128B5	18,00	0	0,00	13FV-0000...	9	Sharp	Garantito
50000	11G316355	SHA0000NAF128B5	18,00	0	0,00	13FV-0000...	10	Sharp	Garantito
60000	11G316356	SHA0000NAF128B5	18,00	0	0,00	13FV-0000...	11	Sharp	Garantito
70000	11G316357	SHA0000NAF128B5	18,00	0	0,00	13FV-0000...	12	Sharp	Garantito
80000	11G316358	SHA0000NAF128B5	18,00	0	0,00	13FV-0000...	13	Sharp	Garantito
90000	11G316359	SHA0000NAF128B5	18,00	0	0,00	13FV-0000...	14	Sharp	Garantito
100000	11G316360	SHA0000NAF128B5	18,00	0	0,00	13FV-0000...	15	Sharp	Garantito

5 Ricevi l'esito della verifica

Click sull'icona "Invio Esiti Certificati"

Line No	Nr. Matricola	Modello	Peso in Kg	Quantità Totale Moduli	Peso Totale Moduli	Nr. Elab
10000	11G316351	SHA0000NAF12885	0,00	0	0,00	
20000	11G316352	SHA0000NAF12885	0,00	0	0,00	
30000	11G316353	SHA0000NAF12885	0,00	0	0,00	
40000	11G316354	SHA0000NAF12885	0,00	0	0,00	
50000	11G316355	SHA0000NAF12885	0,00	0	0,00	
60000	11G316356	SHA0000NAF12885	0,00	0	0,00	
70000	11G316357	SHA0000NAF12885	0,00	0	0,00	
80000	11G316358	SHA0000NAF12885	0,00	0	0,00	
90000	11G316359	SHA0000NAF12885	0,00	0	0,00	
100000	11G316360	SHA0000NAF12885	0,00	0	0,00	

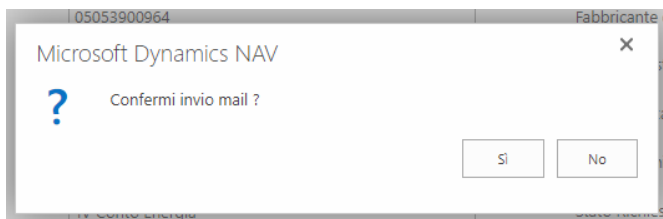

All'indirizzo mail specificato nella richiesta viene inviato il certificato nel quale Remedia dichiara che i moduli sono garantiti, con l'elenco dei numeri seriali e i relativi modelli.

Attenzione:

la ricezione della mail avverrà dopo non meno di 15 minuti dal momento in cui è stato confermato l'invio.